

DECLARAȚIE DE AVERE

Subsemnatul/Subsemnata, **Lazar Cecilia-Erzsebet**, având funcția de **medic primar la DSP Harghita CNP**, domiciliul **Miercurea Ciuc**, cunoscând prevederile art. 292 din Codul penal privind falsul în declarații declar pe propria răspundere că împreună cu familia¹⁾ dețin următoarele:

I. Bunuri imobile

1. Terenuri

NOTĂ:

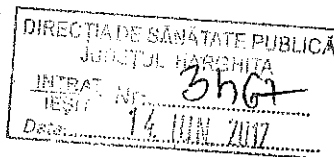
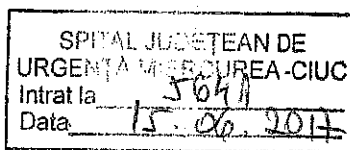

Se vor declara inclusiv cele aflate în alte țări.

| Adresa sau zona | Categoria* | Anul dobândirii | Suprafața | Cota-parte | Modul de dobândire | Titularul ²⁾ |
|-----------------|------------|-----------------|-----------|------------|--------------------|---|
| Miercurea Ciuc | 3 | 2006 | 1176 mp | 3/8 | mostenire+ donatie | Csiszer Istvan 3/8 Csiszer Iuditha 5/8 |
| | | | | | | |
| | | | | | | |

* Categoriile indicate sunt: (1) agricol; (2) forestier; (3) intravilan; (4) luciu de apă; (5) alte categorii de terenuri extravilane, dacă se află în circuitul civil.

2. Clădiri

NOTĂ:

Se vor declara inclusiv cele aflate în alte țări.

| Adresa sau zona | Categoria* | Anul dobândirii | Suprafața | Cota-parte | Modul de dobândire | Titularul ²⁾ |
|-----------------|------------|-----------------|-----------|------------|--------------------|-------------------------|
| Miercurea Ciuc | 2 | 2007 | 180 | 1 | Construire | Csiszer Istvan |
| | | | | | | |
| | | | | | | |

* Categoriile indicate sunt: (1) apartament; (2) casă de locuit; (3) casă de vacanță; (4) spații comerciale/de producție.

¹⁾ Prin familie se înțelege soțul/soția și copiii aflați în întreținerea acestora.

²⁾ La "Titular" se menționează, în cazul bunurilor proprii, numele proprietarului (titularul, soțul/soția, copilul), iar în cazul bunurilor în coproprietate, cota-parte și numele coproprietarilor.

II. Bunuri mobile

1. Autovehicule/autoturisme, tractoare, mașini agricole, șalupe, iahturi și alte mijloace de transport care sunt supuse înmatriculării, potrivit legii

| Natura | Marca | Nr. de bucăți | Anul de fabricație | Modul de dobândire |
|------------|--------------------|---------------|--------------------|--------------------|
| Autoturism | Opel Astra Caravan | 1 | 2006 | Cumparare 2010 |
| | | | | |
| | | | | |

2. Bunuri sub formă de metale prețioase, bijuterii, obiecte de artă și de cult, colecții de artă și numismatică, obiecte care fac parte din patrimoniul cultural național sau universal, a căror valoare însumată depășește 5.000 de euro

NOTĂ:

Se vor menționa toate bunurile aflate în proprietate, indiferent dacă ele se află sau nu pe teritoriul României la momentul declarării.

| Descriere sumară | Anul dobândirii | Valoarea estimată |
|------------------|-----------------|-------------------|
| NU | | |
| | | |
| | | |

III. Bunuri mobile, a căror valoare depășește 3.000 de euro fiecare, și bunuri imobile înstrăinate în ultimele 12 luni

| Natura bunului înstrăinat | Data înstrăinării | Persoana către care s-a înstrăinat | Forma înstrăinării | Valoarea |
|---------------------------|-------------------|------------------------------------|--------------------|----------|
| NU | | | | |
| | | | | |

IV. Active financiare

1. Conturi și depozite bancare, fonduri de investiții, forme echivalente de economisire și investire, inclusiv cârdurile de credit, dacă valoarea însumată a tuturor acestora depășește 5.000 de euro

NOTĂ:

Se vor declara inclusiv cele aflate în bănci sau instituții financiare din străinătate.

| Instituția care administrează și adresa acesteia | Tipul* | Valuta | Deschis în anul | Sold/valoare la zi |
|--|--------|--------|-----------------|--------------------|
| BancPost | 2 | RON | 2008 | 35000 |
| BRD | 1 | RON | 2010 | 70000 |

* Categoriile indicate sunt: (1) cont curent sau echivalente (inclusiv cârd); (2) depozit bancar sau echivalente; (3) fonduri de investiții sau echivalente, inclusiv fonduri private de pensii sau alte sisteme cu acumulare (se vor declara cele aferente anului fiscal anterior).

2. Plasamente, investiții directe și împrumuturi acordate, dacă valoarea de piață însumată a tuturor acestora depășește 5.000 de euro

NOTĂ:

Se vor declara inclusiv investițiile și participările în străinătate.

| Emitent titlu/societatea în care persoana este acționar sau asociat/beneficiar de împrumut | Tipul* | Nr. de titluri / Cota de participare | Valoarea totală la zi |
|--|--------|--------------------------------------|-----------------------|
| NU | | | |
| | | | |
| | | | |

* Categoriile indicate sunt: (1) hârtii de valoare deținute (titluri de stat, certificate, obligațiuni); (2) acțiuni sau părți sociale în societăți comerciale; (3) împrumuturi acordate în nume personal.

3. Alte active producătoare de venituri nete, care însumate depășesc echivalentul a 5.000 de euro pe an:

NOTĂ:

Se vor declara inclusiv cele aflate în străinătate.

V. Datorii

Debite, ipoteci, garanții emise în beneficiul unui terț, bunuri achiziționate în sistem leasing și alte asemenea bunuri, dacă valoarea însumată a tuturor acestora depășește 5.000 de euro

NOTĂ:

Se vor declara inclusiv pasivele financiare acumulate în străinătate.

| Creditor | Contractat în anul | Scadent la | Valoare |
|----------|--------------------|------------|---------|
| NU | | | |
| | | | |
| | | | |

VI. Cadouri, servicii sau avantaje primite gratuit sau subvenționate față de valoarea de piață din partea unor persoane, organizații, societăți comerciale, regii autonome, companii/societăți naționale sau instituții publice românești sau străine, inclusiv burse, credite, garanții, decontări de cheltuieli, altele decât cele ale angajatorului, a căror valoare individuală depășește 500 de euro*

| Cine a realizat venitul | Sursa venitului: numele, adresa | Serviciul prestat/Obiectul generator de venit | Venitul anual încasat |
|-------------------------|---------------------------------|---|-----------------------|
| 1.1. Titular | | | |
| | | | |
| 1.2. Soț/soție | | | |
| | | | |

| | | | |
|------------|--|--|--|
| 1.3. Copii | | | |
| | | | |

* Se exceptează de la declarare cadourile și tratațiile uzuale primite din partea rudelor de gradul I și al II-lea.
VII. Venituri ale declarantului și ale membrilor săi de familie, realizate în ultimul an fiscal încheiat (potrivit art. 41 din Legea nr. 571/2003 privind Codul fiscal, cu modificările și completările ulterioare)

NOTĂ:

Se vor declara inclusiv veniturile provenite din străinătate.

| Cine a realizat venitul | Sursa venitului: numele, adresa | Serviciul prestat/Obiectul generator de venit | Venitul anual încasat |
|---|---------------------------------|---|-----------------------|
| 1. Venituri din salarii | | | |
| 1.1. Titular | DSP Harghita, str. Miko nr.1 | Salar, contract de munca | 41956 lei |
| | | | |
| 1.2. Soț/soție | S.C. Nextra Software SRL | Salar, contract de munca | 16548 lei |
| | S.C. IFPTR SRL | Salar, contract de munca | 18000 lei |
| 1.3. Copii | | | |
| | | | |
| 2. Venituri din activități independente | | | |
| 2.1. Titular | | | |
| | | | |
| 2.2. Soț/soție | | | |
| | | | |
| 3. Venituri din cedarea folosinței bunurilor | | | |
| 3.1. Titular | | | |
| | | | |
| 3.2. Soț/soție | | | |
| | | | |
| 4. Venituri din investiții | | | |
| 4.1. Titular | | | |
| | | | |
| 4.2. Soț/soție | | | |
| | | | |
| 5. Venituri din pensii | | | |
| 5.1. Titular | | | |
| | | | |

| | | | |
|---|--------|--------------------------------|----------|
| 5.2. Soț/soție | | | |
| | | | |
| 6. Venituri din activități agricole | | | |
| 6.1. Titular | | | |
| | | | |
| 6.2. Soț/soție | | | |
| | | | |
| 7. Venituri din premii și din jocuri de noroc | | | |
| 7.1. Titular | | | |
| | | | |
| 7.2. Soț/soție | | | |
| | | | |
| 7.3. Copii | | | |
| | | | |
| 8. Venituri din alte surse | | | |
| 8.1. Titular | | | |
| | | | |
| 8.2. Soț/soție | | | |
| | | | |
| 8.3. Copii | DGASPC | Indemnizație copil cu handicap | 1260 lei |
| | CJP | Alocatie copil handicap | 2400 lei |
| | CJ | Drepturi CES | 2400 lei |

Prezenta declarație constituie act public și răspund potrivit legii penale pentru inexactitatea sau caracterul incomplet al datelor menționate.

Data completării 14 06 2017 ✓

Semnătura

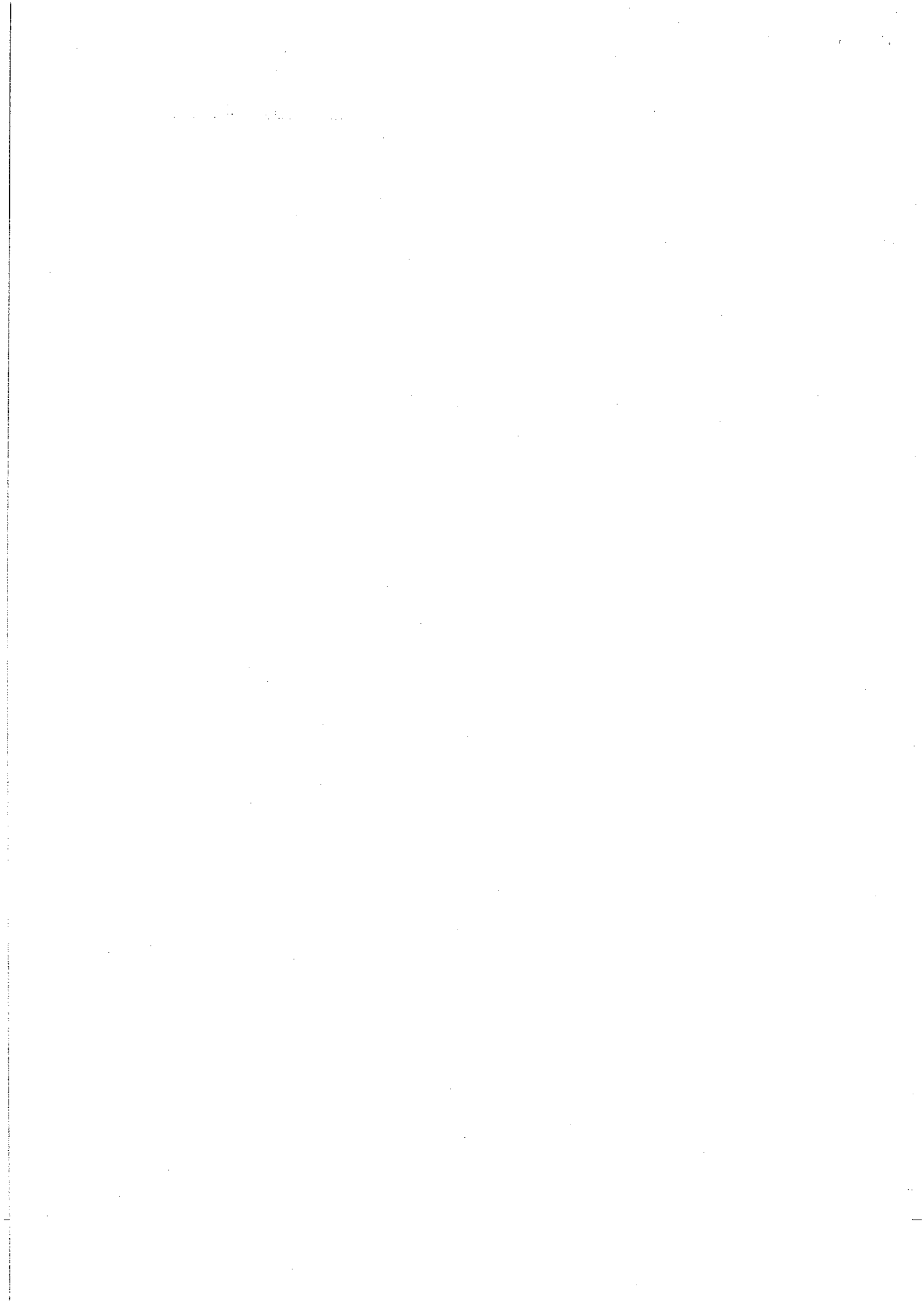

| | | | | | | |
|--|--|--|--|--|--|--|
| Rude de gradul I ¹⁾ ale titularului NU | | | | | | |
| Societăți comerciale/Persoană fizică autorizată/ Asociații familiale/Cabinete individuale, cabinete asociate, societăți civile profesionale sau societăți civile profesionale cu răspundere limitată care desfășoară profesia de avocat / Organizații neguvernamentale / Fundații/Asociații ²⁾ | | | | | | |

***) - punctul 5 se modifică și va avea următorul cuprins:**

| "5. Contracte, inclusiv cele de asistență juridică, consultanță juridică, consultanță și civile, obținute ori aflate în derulare în timpul exercitării funcțiilor, mandatelor sau demnităților publice finanțate de la bugetul de stat, local și din fonduri externe ori încheiate cu societăți comerciale cu capital de stat sau unde statul este acționar majoritar/minoritar: | | | | | | |
|--|--|---|--------------------|------------------------------|---------------------|--------------------------------|
| 5.1. Beneficiarul de contract: numele, prenumele/ denumirea și adresa | Instituția contractantă: denumirea și adresa | Procedura prin care a fost încredințat contractul | Tipul contractului | Data încheierii contractului | Durata contractului | Valoarea totală a contractului |
| Titular NU | | | | | | |
| Soț/soție NU | | | | | | |
| Rude de gradul I ¹⁾ ale titularului NU | | | | | | |
| Societăți comerciale/Persoană fizică autorizată/Asociații familiale/Cabinete individuale, cabinete asociate, societăți civile profesionale sau societăți civile profesionale cu răspundere limitată care desfășoară profesia de avocat/Organizații neguvernamentale/Fundații/Asociații ²⁾ | | | | | | |

1) Prin rude de gradul I se înțelege părinți pe linie ascendentă și copii pe linie descendentă.

2) Se vor declara numele, denumirea și adresa beneficiarului de contract unde, prin calitatea deținută, titularul, soțul/soția și rudele de gradul I obțin contracte, așa cum sunt definite la pct. 5. Nu se declară contractele societăților comerciale pe acțiuni la care declarantul împreună cu soțul/soția și rudele de gradul I dețin mai puțin de 5% din capitalul social al societății, indiferent de modul de dobândire a acțiunilor. Prezenta declarație constituie act public și răspund potrivit legii penale pentru inexactitatea sau caracterul incomplet al datelor menționate.

Data completării 14.06.2017

Semnătura

DECLARAȚIE DE INTERESE

SPITAL JUDEȚEAN DE
URGENȚĂ MIERCUREA-CIUC
Intrat la 5641
Data 15.06.2017

DIRECȚIA DE SĂNĂTATE PUBLICĂ
JUDEȚUL HARGHITA
INTRAT NR. 3568
TEST
Data 14.III.2017

Subsemnatul/Subsemnata, **Lazar Cecilia-Erzsebet**, având funcția de **medic primar**, la **DSP Harghita**, CNP
, domiciliat în **Miercurea Ciuc**, cunoscând prevederile art. 292 din Codul penal privind falsul
în declarații, declar pe propria răspundere:

| 1. Asociat sau acționar la societăți comerciale, companii/societăți naționale, instituții de credit, grupuri de interes economic, precum și membru în asociații, fundații sau alte organizații neguvernamentale: | | | | | | |
|---|---|---|---|------------------------------------|------------------------|--------------------------------------|
| Unitatea - denumirea și adresa - | Calitatea deținută | Nr. de părți sociale sau de acțiuni | Valoarea totală a părților sociale și/sau a acțiunilor | | | |
| 1.1. NU | | | | | | |
| | | | | | | |
| | | | | | | |
| 2. Calitatea de membru în organele de conducere, administrare și control ale societăților comerciale, ale regiilor autonome, ale companiilor/societăților naționale, ale instituțiilor de credit, ale grupurilor de interes economic, ale asociațiilor sau fundațiilor ori ale altor organizații neguvernamentale: | | | | | | |
| Unitatea - denumirea și adresa - | Calitatea deținută | Valoarea beneficiilor | | | | |
| 2.1. Asociația Osteogenesis Imperfecta | secretar | - | | | | |
| Consiliul de administrație Spitalul Județean de Urgență Miercurea Ciuc | membru supleant | - | | | | |
| | | | | | | |
| 3. Calitatea de membru în cadrul asociațiilor profesionale și/sau sindicale: | | | | | | |
| 3.1. Colegiul Medicilor | | | | | | |
| | | | | | | |
| | | | | | | |
| 4. Calitatea de membru în organele de conducere, administrare și control, retribuite sau neretribuite, deținute în cadrul partidelor politice, funcția deținută și denumirea partidului politic: | | | | | | |
| 4.1. NU | | | | | | |
| | | | | | | |
| | | | | | | |
| 5. Contracte, inclusiv cele de asistență juridică, consultanță și civile, obținute sau aflate în derulare în timpul exercitării funcțiilor, mandatelor sau demnităților publice finanțate de la bugetul de stat, local și din fonduri externe ori încheiate cu societăți comerciale cu capital de stat sau unde statul este acționar majoritar/minoritar: | | | | | | |
| 5.1 Beneficiarul de contract: numele, prenumele/denumirea și adresa | Instituția contractantă: denumirea și adresa | Procedura prin care a fost încredințat contractul | Tipul contractului | Data încheierii contractului | Durata contractului | Valoarea totală a contractului |
| Titular NU | | | | | | |
| Soț/soție NU | | | | | | |